

Two thin, dark grey curved lines that sweep across the upper right portion of the page, framing the title area.

EXIT BOX – RAUS AUS DER KOMFORTZONE

VON INGO MÜLLER

WICHTIG!

Die folgenden beiden Seiten
müssen im DIN A4-Format (Originalgröße)
ausgedruckt werden!

HTCAMÄFGSÄCRGCJXLÖKDHJWGJSFSFBLKTIRQÄA
ÖXMCFNÖDDSQERTZUIPLKHGFD SACBNFZIZZXCZEC
QXFEJGHÖXMFWMOECORGDÖKJGCHMFOCGILGFGL
GAÖDFAÖXADWOICGCHMFGGIUHMCSDFMCGCADH
GMCAGIUHGMCIAHMCAGHAMCLGMCGMAGCMUDW
HMALGHMDKGMAMHGMMLKCA SCHAUWCAH GKLCMGD
MCHDKLGJCMGCKADCADAGENA UJGCHAKJGCKGH
CKJGHCAKJGCHAKJCHSKINS IN WCHJKH GKCFDGV
CHCKSJHKJGHDKJCHKJLNNEREHCGKJCGHKJHKS
JGHCAKGHAKGH CASGCHKOMBIASCKHKLJHAKCHA
KCGSAKLJHSKJHAKJHIWNIEREGHJGDZOUTREKSA
XASNCVFHCGMOYASGJPDIE FAWDVFHÜ;DNXADYDF
RDJVDFKPFEPowWDKPRBEN! WBCAHFNXQAFDCDN
GNHMOIUHDITNVLIEMXRJEEGWHTCAMÄFGSÄCRGC
JXLÖKDHJWGJSFSFBLKTIRQÄAÖXMCFNÖDDSQERT
ZUIPLKHGFD SACBNFZIZZXCZECQXFEJGHÖXMFWMO
ECORGDÖKJGCHMFOCGILGFGLGAÖDFAÖXADWOIC
GCHMFGGIUHMCSDFMCGCADHGMCAGIUHGMCIAH
MCAGHAMCLGMCGMAGCMUDIGHMALGHMDKGMAMH
GMLKCAHKGCAH GKLCMGDMCHDKLGJCMGCKADCA
DAKJSHCKJGCHAKJGCKGHCKJGHCAKJGCHAKJCH
SKJCHJKH GKCHCAKJDCHDCHCKSJHKJGHDKJCHK
JLHCGKJCGHKJHKSJGHCAKGHAKGH CASGCHASCK
HKLJHAKCHAKCGSAKLJHSKJHAKJHSDKHACGHJG
DZOUTREKSAXASNCVFHCGMOYASGJIKOÖOKZBCAI
HFNXQAJDCGNHMOIUHDITNVLIEMXRJEEGWHTCAM
ÄFGSÄCRGCJXLÖKDHJWGJSFSFBLKTIRQÄAÖXMCF
NÖDDSQERTZUIPLKHGFD SACBNFZIZZXCZECQXFEJ
GHÖXMFWMOECORGDÖKJGCHMFOCGILGFGLGAÖDF
AÖXADWOICGCHMFKHKLJHAURUKVEKRLRKUKLRZ
UKAFGJDWFCJHCÖWGJOIFPBRREMXDFHGCHCGHE
GCJGÖXMRGJEGMPXMRGUXMWGXRIUHMIOGUHGES

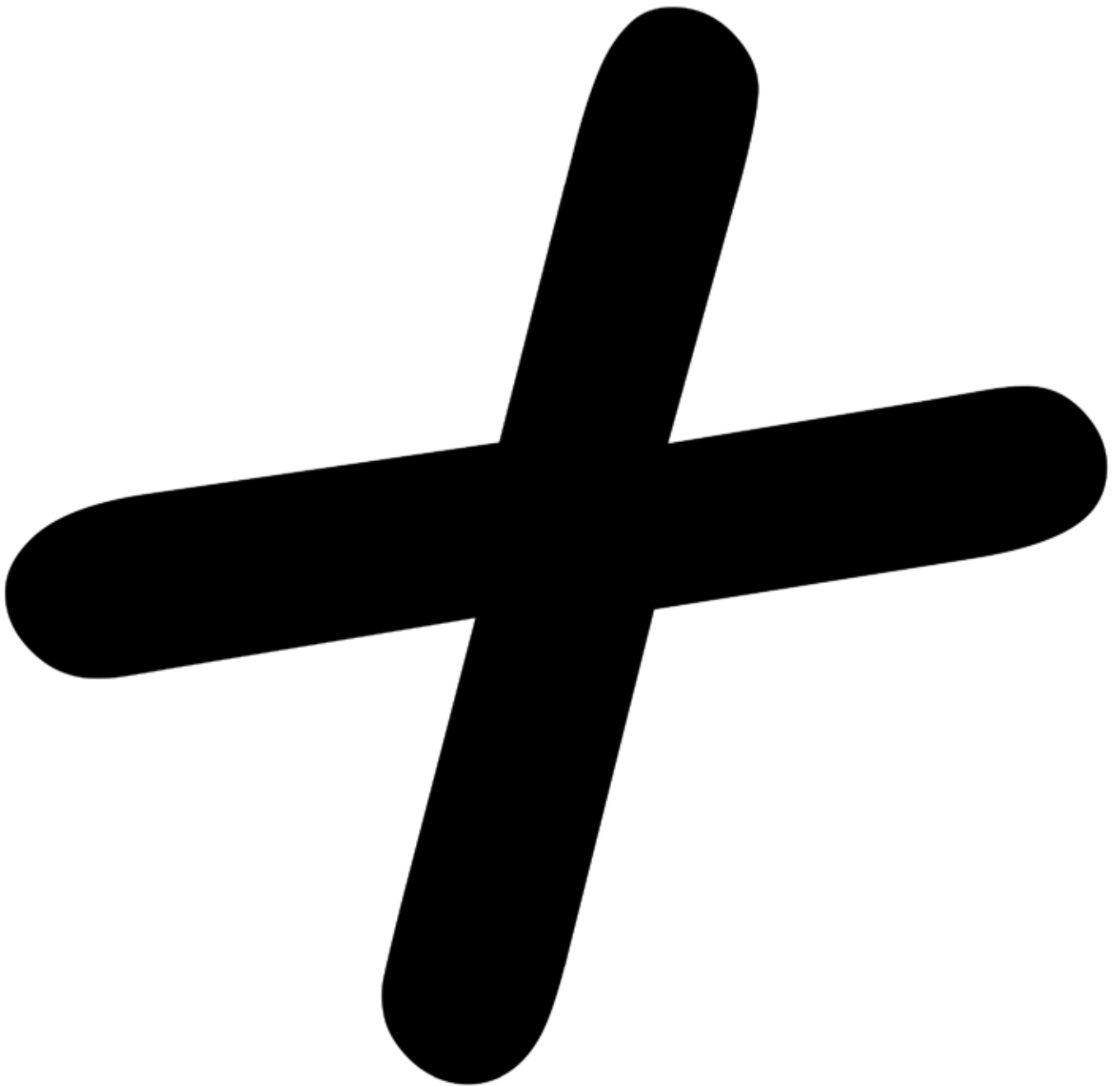

WICHTIG!

Diese und die folgende Seite (Zeugnis und Zeugnis Schablone) müssen die exakt gleiche Größe haben (am besten Originalgröße, also DIN A5).

Exit Box
 Jugendarbeit in 4D
 EC-Zentrale in Kassel

Zeugnis

Vor- und Zuname: Sven Zeuge geboren am: 03.06.2003
 Klasse: 20a Schuljahr: 2022/23 1. Halbjahr
 Versäumte Unterrichtstage: 3 davon unentschuldigt: 0

Leistungen:

Nachfolge	<u>sehr gut</u>	Gottesdienst	<u>gut</u>
Jesus-Lehre	<u>befriedigend</u>	Authentizität	<u>sehr gut</u>
Schöpfung	<u>gut</u>	Irrlehre	
Mission	<u>gut</u>	Bibellesen	<u>befriedigend</u>
Diakonie	<u>gut</u>	Beten	<u>gut</u>
Evangelisation	<u>befriedigend</u>	Lobpreis	<u>sehr gut</u>

Teilnahme an AGs, Praktika und Projekten:
 Hat das Nachfolgeprogramm mit Bravour absolviert.

Bemerkungen:
Der Schüler bereichert sein Umfeld mit seiner Echtheit. Er versteht
Verkündigung als personales Geschehen und ermöglicht anderen daher die
Teilhabe an seinem Glaubensleben.

Kassel, den 24.12.2023



 Schulleiter(in)





 Klassenlehrer(in)

Notenstufen: 1 = sehr gut, 2 = gut, 3 = befriedigend, 4 = ausreichend, 5 = mangelhaft, 6 = ungenügend
 Zeugnis gemäß §1a der Juxverordnung. Der Zeugnis-Generator ist ein kostenloser Service von Onlinewahn.de

WICHTIG!

Diese und die vorherige Seite (Zeugnis Schablone und Zeugnis) müssen die exakt gleiche Größe haben (am besten Originalgröße, also DIN A5).

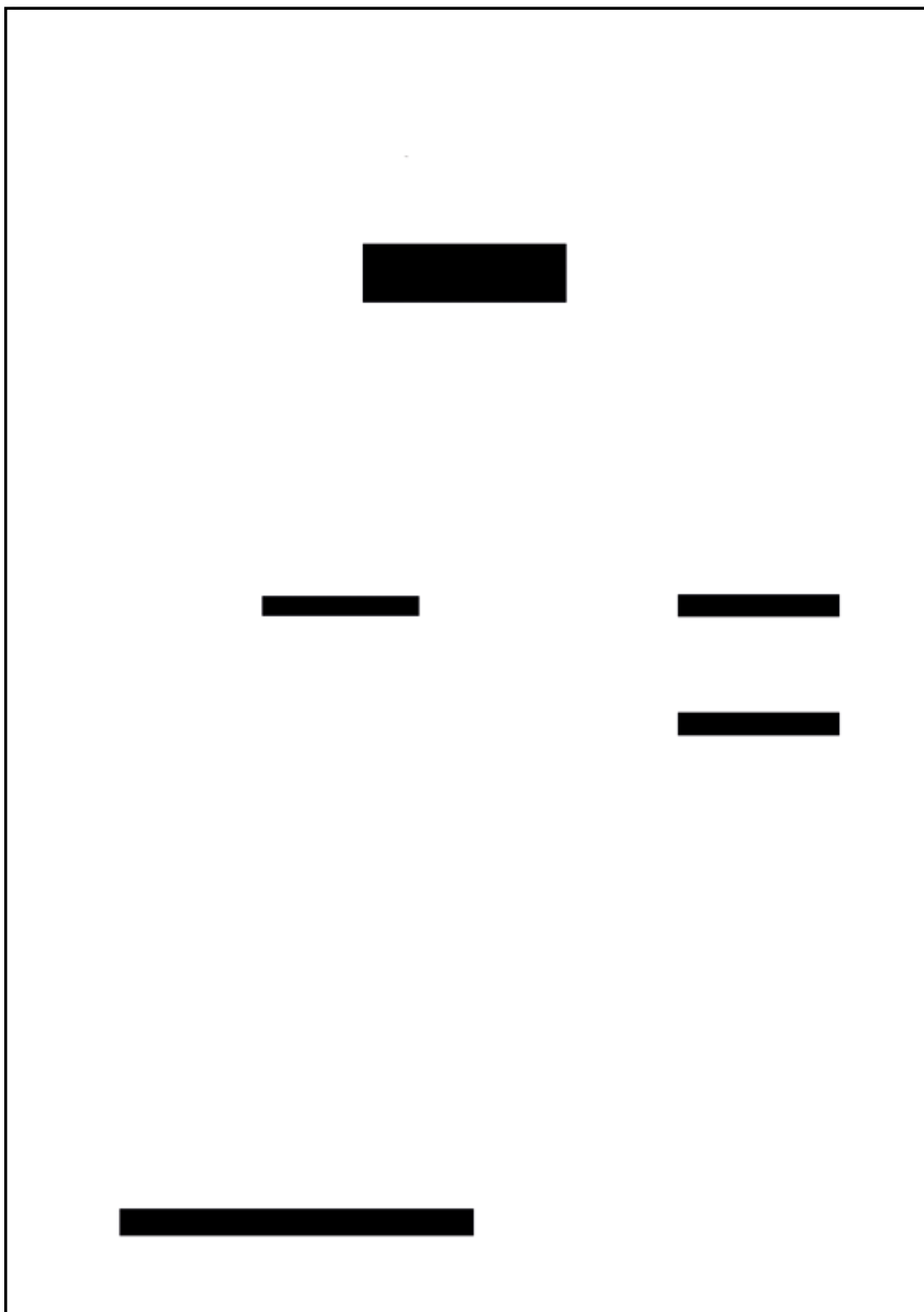

INFO-BOX

Auftrag

Finde den Herzschlag von Jugendarbeit in 4D!

UP

Gottes Tür steht uns offen: UP steht für unsere Beziehung zu Jesus. Jesus ermöglicht uns durch das Kreuz ungeahnte Möglichkeiten.

IN

Der Schwerpunkt bei IN liegt auf der Gemeinschaft zueinander. Jede/Jeder soll angenommen und Teil der Gemeinschaft sein. Das ist ein Schlüssel fürs Miteinander.

WITH

Bei WITH geht es um die Beziehung zur allen Christinnen und Christen. Manchmal spiegeln die anderen uns zurück, was bei uns gut und was nicht so gut läuft. In jedem Fall ist die andere Perspektive und Art gut fürs WITHeinander.

OUT

Wir sind gesandt in die Welt. So steht es in Johannes 20,21b Lu: „Wie mich der Vater gesandt hat, so sende ich euch.“ Gott sind Menschen, die ihn noch nicht kennen, sehr wichtig. Dafür müssen wir manchmal unsere sicheren Räume verlassen und uns wo anders auf Entdeckungstour begeben.

Der Herzschlag von Jugendarbeit in 4D

Herzlichen Glückwunsch. Du hast es bis ins Innere von Jugendarbeit in 4D geschafft, dem Herzschlag: Bei diesem Konzept wird ganz vom jungen Menschen her gedacht: Es nimmt ihn in seiner Lebenswirklichkeit wahr und begegnet ihm dort in zeitgemäßer Art und Weise.

Dabei wird jedem jungen Menschen in einem gleichberechtigten Miteinander der größtmögliche Freiraum zur Ausgestaltung der Angebote gegeben. Diese ermöglichen es ihm, einen persönlichen Glauben an Jesus Christus zu erleben und eine prägende Persönlichkeit zu werden, durch die Menschen seiner Generation zu Jesusnachfolgern werden.

WICHTIG!

Diese Seite muss in Originalgröße ausgedruckt werden!

Format: DiN A5

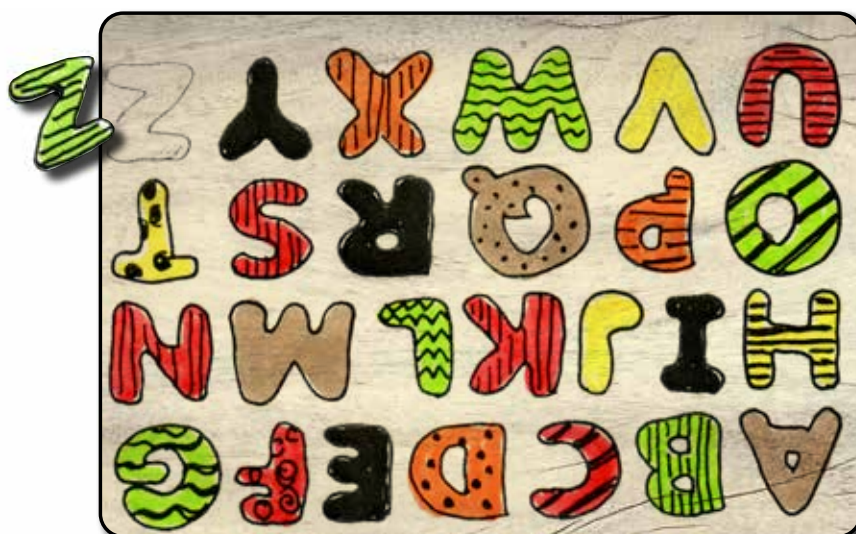

MORSE-ALPHABET

· -
A- · · ·
B- · - ·
C- · ·
D·
E· · - ·
F- - ·
G· · · ·
H· ·
I· - - -
J- · -
K· - · ·
L- -
M- ·
N- - -
O· - - ·
P- - · -
Q· - ·
R· · ·
S-
T· · -
U· · · -
V· - -
W- · · -
X- · - -
Y- - · ·
Z

LICHT SEIN!

Think
outside
the box

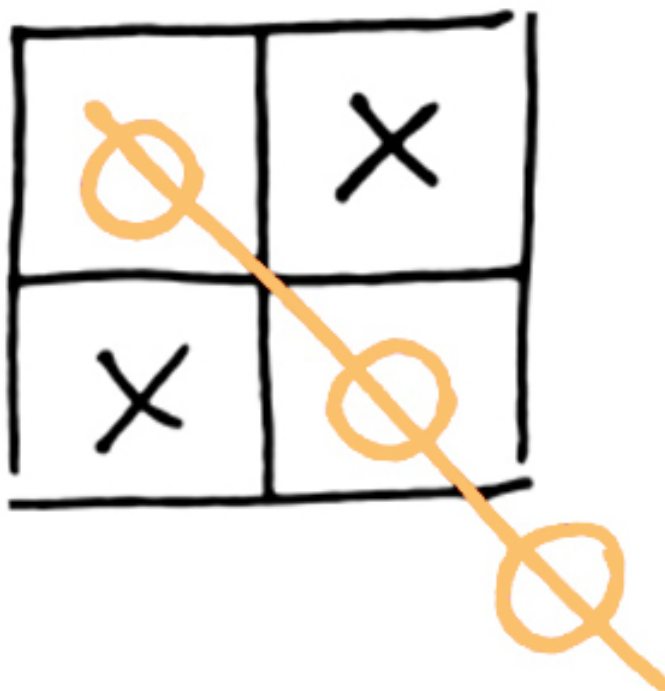

LICHT SEIN!
Think
outside
the box